TURISMOS RURAIS E HOTÉIS

Torre de Palma: um refúgio alentejano onde viveram romanos

Começou por ser um terreno onde os romanos cultivavam produtos e criavam cavalos, mais tarde a casa do filho de um rei. Hoje é um hotel de cinco estrelas exclusivo, com mobiliário vintage e quadros de um primo de Florbela Espanca.

07 de dezembro de 2016 às 12:37 | Out of Town, Turismos Rurais e Hotéis

localização contactos ficha técnica

texto: Ana Gordo

Na vila de Monforte, em pleno Alentejo, o Torre de Palma tem quartos dignos de um rei — ou não tivesse esta casa pertencido de facto à monarquia. O wine hotel de cinco estrelas tem 19 quartos e casas exclusivas, graças à sogra da proprietária que durante décadas colecionou peças de mobiliário. Também há piscinas, adega, um bar e um spa, tudo isto numa propriedade com 15 hectares.

A história do Torre de Palma começa há milhares de anos, mais concretamente no século I d.C. Foi nesta altura que os romanos se estabeleceram nesta zona para formarem campos de produção e criarem cavalos. Conta-se inclusive que terão nascido aqui os primeiros cavalos lusitanos, símbolo do Alentejo e de Portugal.

"Os romanos eram grandes agricultores aqui na região e produtores de cavalos", conta à NiT Ana Isabel Rebelo, proprietária e diretora do Torre de Palma."Há um mosaico que está no Museu Nacional de Arqueologia que se chama 'Mosaico dos Cavalos' onde se vê o ferro com a palma [folha do milho] que representa esta zona."

Depois disso, a propriedade ainda pertenceu à coroa portuguesa. Foi entregue a um dos filhos ilegítimos do Rei D. Dinis — e sabemos que ele tinha muitos — a pedido da Rainha Santa Isabel. Estávamos no século XIV. D. Pedro Afonso é assim reconhecido como o primeiro dono oficial desta casa, que se manteve na monarquia por cinco séculos.

Anos mais tarde, após o 25 de Abril de 1974, a casa foi posta à venda por Teófilo Duarte, um advogado. Foi nessa altura que a família Rebelo comprou a propriedade. Ana Isabel e Paulo Rebelo trabalhavam (e ainda trabalham) na indústria farmacêutica em Coimbra.As obras começaram em 2012 com o apoio do arquiteto João Mendes Ribeiro, que quis respeitar todas as tradições da casa. A decoração ficou a cabo da designer de interiores Rosarinho Gabriel, do atelier Coisas da Terra.

"Tenho um amor imenso pelo Alentejo, é a região que mais gosto. Quando soube que este terreno estava ao abandono, pensei que alguém tinha de fazer algo por esta propriedade — ou daí a dois anos estaria em ruínas. Assim foi."

O Torre de Palma começou a receber hóspedes em 2014. No total há 19 quartos e casas T1, cada um com uma decoração diferente — e relacionada com um momento histórico da propriedade. **Praticamente toda a mobília utilizada veio de casa da sogra de Ana Isabel, que ao longo de décadas colecionou peças de mobiliário**. Há peças de valor quase incalculável, como as mesas em castanho maciço com quase 100 anos que estão na sala comum.

Além da propriedade e do mobiliário, há também pequenos apontamentos que fazem parte da história da região e de Portugal. Os quadros que se encontram nas paredes, por exemplo, são da autoria de um primo da famosa poeta Florbela Espanca, natural de Reguengos.

Há peças de valor quase incalculável, como as mesas em castanho maciço com quase 100 anos que estão na sala comum

"O interior da casa também tem muita da nossa história familiar. Muitos dos móveis que existem, até nas casinhas alentejanas, são peças nossas. Cadeiras, mesas, tudo isso é decoração familiar, o que dá uma autenticidade diferente ao projeto."

A Torre de Palma é também um projeto de enoturismo, onde se produzem produtos com a marca Torre de Palma. Atualmente já são comercializados vinhos brancos e tintos com o símbolo da casa. Existe ainda a produção de enchidos da zona e ainda de legumes e fruta, todos produzidos na agricultura biológica da qual os hóspedes podem fazer parte, caso queiram participar numa experiência um pouco diferente.

Neste espaço, o hóspede pode também aproveitar para relaxar ou para usufruir de experiências como um passeio de balão de ar quente ou conhecer os quatro cavalos lusitanos que estão nas cavalariças do Torre de Palma. Se quiser, pode ficar apenas pelas provas de vinho, pela piscina ou pelo spa, onde pode realizar uma massagem de vinoterapia por 80€, entre outros tratamentos.

Quanto a refeições, pode tomar o pequeno-almoço — que está incluído no preço da estadia — no restaurante Basilii. O restaurante retira o nome de uma das famílias romanas mais famosas que terão residido no local onde é hoje o Torre de Palma e conta com vários pratos tradicionais do Alentejo, com um toque moderno do chef Filipe Ramalho.

Consoante a época, a tipologia e o dia da semana (ao fim de semana é mais cara), o preço por noite custa entre os 135€ e os 350€, para duas pessoas e com pequeno-almoço incluído.

Carregue na imagem para conhecer melhor o Torre de Palma.

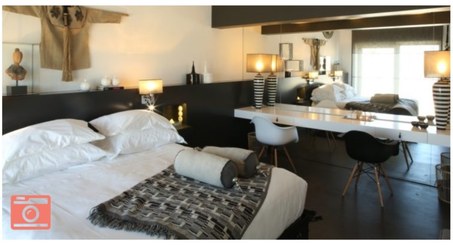

tags: alentejo, enoturismo, hotel, luxo, torre de palma, vinho

localização, contactos e horários

morada
Torre de Palma [ver mapa]
Herdade de Torre de Palma, Monforte
7450-250 Monforte - Portugal

contactos
Reservas: (+351) 245 038 890
Reservas: reservas@torredepalma.com

site e redes sociais
Website
Facebook
Instagram

ficha técnica

região
Alentejo

estilo
Hotel

tem piscina?
Interior e exterior

Estrelas:
5 estrelas

Intervalo de valores:
Entre 100€ e 200€

tem wifi?
Sim

artigos relacionados

TURISMOS RURAIS E HOTÉIS
Évora vai ganhar um boutique hotel em 2017

BACK IN TOWN
Festas temáticas para celebrar a Passagem de Ano

GOURMET E VINHOS
Tudo o que pode e deve oferecer a um fã de vinhos

VIAGENS
Janeiro é o mês mais barato para viajar

BELEZA
Labiotte: a maquilhagem em forma de garrafas de vinho

TURISMOS RURAIS E HOTÉIS
12 piscinas interiores quentinhas para onde pode fugir no fim de semana

outros artigos de out of town

easyJet anuncia novas rotas para França a partir de Faro

Globos e mapas originais para oferecer este Natal

Évora vai ganhar um boutique hotel em 2017

A Serra da Estrela vai esgotar no Natal e Ano Novo

Almada: mercado de Natal ecológico com presentes a 1€

Waynabox: saiba para onde vai viajar dois dias antes da partida

A Popota vai fazer uma digressão pelo País

A Alameda também já tem uma Aldeia de Natal

últimos artigos da NiT

GINÁSIOS E OUTDOOR
Estas são as corridas de São Silvestre em que ainda se pode inscrever

LOJAS E MERCADOS
Xperience Store: Arranje o cabelo ou compre roupa neste novo espaço

ALIMENTAÇÃO SAUDÁVEL
Sabe quantos M&M's tem de comer para chegar às 100 calorias?

CINEMA
Universo "Star Wars" explicado em números

RESTAURANTES
Há uma nova hamburgueria no Campo Pequeno

MÚSICA
Jamie Cullum regressa ao EDP Cool Jazz

MODA
6 sapatos ideais para dançar (sem perder a postura) na Passagem de Ano

ALIMENTAÇÃO SAUDÁVEL
Rótulos de alimentos passam a ter informação mais clara e específica

Director: Ricardo Martins Pereira | 15 de dezembro de 2016 | Edição: S 547 | Periodicidade diária